

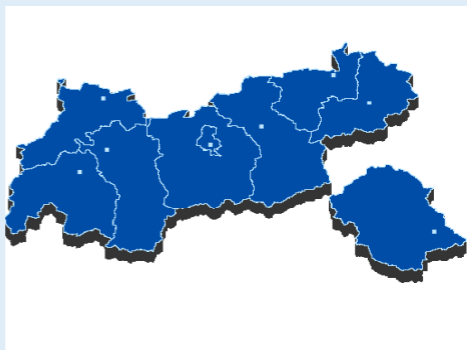

LAND
TIROL

Tirol in Zahlen 2024

Landesstatistik Tirol



HYPO
TIROL

			T i r o l	
Tirol	Österreich	Anteil an Österreich in %	Veränd. zum Vorjahr in %	

1 Administrative Einteilung und Fläche (Gebietsstand 2024)

Fläche in km ²	12.648,5	83.883,9	15,1	.
darunter Dauersiedlungsraum in km ²	1.630,8	32.706,5	5,0	.
in %	12,9	39,0	.	.
Gemeinden	277	2.093	13,2	.
darunter Stadtgemeinden	11	202	5,4	.
Marktgemeinden	21	772	2,7	.

2 Bevölkerung (1. 1. 2024)

Wohnbevölkerung	775.970	9.158.750	8,5	0,6
darunter AusländerInnen	145.111	1.800.866	8,1	3,9
Lebendgeborene	6.766	77.605	8,7	-8,9
darunter uneheliche Lebendgeborene	2.981	31.028	9,6	-14,1
in % der Lebendgeborenen	44,1	40,0	.	.
Gestorbene	6.647	89.760	7,4	-4,5
darunter im 1. Lebensjahr	13	220	5,9	-31,6
Säuglingssterblichkeit (‰)	1,9	2,8	.	.
Geburtensaldo	119	-12.155	.	-74,6
Tatsächlicher Wanderungssaldo	4.568	66.629	.	-32,5
Lebenserwartung bei der Geburt				
Mann	80,9	79,4	.	.
Frau	85,3	84,2	.	.
Eheschließungen (inkl. gleichgeschl. Ehen)	4.174	45.855	9,1	-2,6
Begründungen eingetragener Partnerschaften	133	1.955	6,8	11,8
Ehescheidungen (inkl. gleichgeschl. Ehen)	1.109	14.721	7,5	12,9
Aufgelöste eingetragene Partnerschaften	12	181	6,6	50,0
Gesamtscheidungsrate (Ehescheidungen bezogen auf jene Eheschließungsjahrgänge, aus denen sie stammen)	32,8	36,1	.	.

Eheschließungen, Ehescheidungen, Geburten und Sterbefälle 2023 nach Bezirken

Bezirk	Eheschließungen ¹⁾		Ehescheidungen	Lebendgeborene			Gestorbene
	abs.	dar. Erstehen in %		abs.	darunter unehelich in %	darunter AusländerInnen in %	
Innsbruck-Stadt	629	75,2	220	1.073	40,7	33,1	1.226
Imst	325	76,3	98	574	42,3	13,2	464
Innsbruck-Land	1.137	74,3	281	1.604	39,8	13,8	1.549
Kitzbühel	341	73,3	73	503	47,7	14,5	582
Kufstein	648	77,5	168	1.041	45,3	18,3	917
Landeck	220	86,4	46	405	38,3	12,1	361
Lienz	229	83,0	49	439	55,6	3,9	503
Reutte	175	76,6	45	285	42,5	13,7	312
Schwarz	470	77,9	129	842	51,1	16,4	733
Tirol	4.174	76,6	1.109	6.766	44,1	17,1	6.647
Österreich	45.855	71,4	14.721	77.605	40,0	22,4	89.760

¹⁾ Inkl. Ehen gleichgeschlechtlicher Paare und Umwandlungen von eingetragenen Partnerschaften in Ehen.

Wohnbevölkerung nach ausgewählten Nationalitäten am 1. 1. 2024 in den Bezirken

Bezirk	Wohnbevölkerung insgesamt	Österreich	Ausland insgesamt	Deutschland	andere EU Länder	Jugoslaw. Nachfolgestaaten ¹⁾	Türkei
Innsbruck-Stadt	132.188	90.632	41.556	10.462	12.148	5.150	2.831
Imst	62.674	54.281	8.393	2.294	3.090	877	855
Innsbruck-Land	186.121	157.900	28.221	6.982	9.939	3.832	2.795
Kitzbühel	66.059	52.546	13.513	6.124	4.727	1.541	418
Kufstein	114.001	91.330	22.671	7.158	7.649	3.415	2.082
Landeck	45.053	39.587	5.466	1.235	2.034	788	773
Lienz	48.841	45.596	3.245	932	1.374	442	34
Reutte	33.859	26.030	7.829	3.815	2.024	974	689
Schwaz	87.174	72.957	14.217	3.699	5.770	2.809	1.167
Tirol	775.970	630.859	145.111	42.701	48.755	19.828	11.644

¹⁾ Personen aus Slowenien und Kroatien sind sowohl bei den Nachfolgestaaten des ehemaligen Jugoslawiens als auch bei der Europäischen Union enthalten.

3 Privathaushalte und Familien (2023)

Privathaushalte	342.500	4.119.100	8,3	1,1
Einpersonenhaushalte	125.200	1.572.700	8,0	1,2
davon männlich	58.400	717.400	8,1	5,0
weiblich	66.800	855.400	7,8	-1,9
Mehrpersonenhaushalte	217.300	2.546.300	8,5	1,1
davon mit 2 Personen	102.400	1.257.000	8,1	1,6
mit 3 Personen	51.400	586.000	8,8	.
mit 4 Personen	43.700	459.100	9,5	0,7
mit 5 und mehr Personen	19.800	244.200	8,1	2,1
Durchschnittliche Haushaltsgröße	2,22	2,18	.	.
Familien insgesamt	212.400	2.509.700	8,5	2,0
Ehepaare	149.900	1.766.500	8,5	-0,8
Lebensgemeinschaften	40.100	441.100	9,1	10,5
Alleinerziehende Mütter	18.600	251.700	7,4	5,7
Alleinerziehende Väter	3.700	50.500	7,3	19,4
Familien ohne Kinder	89.300	1.093.000	8,2	0,7
Familien mit Kinder	123.000	1.416.700	8,7	2,9
davon 1 Kind	59.100	705.600	8,4	4,4
2 Kinder	45.900	506.900	9,1	3,1
3 Kinder und mehr	18.000	204.200	8,8	-2,2

4 Polizeiliche Kriminalstatistik 2018 - 2023

Straftaten - Deliktbereich	2018	2019	2020	2021	2022	2023
Wirtschaftskriminalität	4.399	4.960	4.971	5.238	6.020	7.080
Gewalt	6.167	6.361	5.795	5.689	7.153	7.737
Cybercrime	1.618	2.192	2.519	3.554	4.252	5.363
Einbruchsdiebstahl						
Wohnungen und Wohnhäuser	327	277	237	183	211	253
Kfz-Diebstahl	96	99	72	59	72	99
Aufklärungsquote von angezeigten Straftaten in Prozent	58,6	59,0	62,0	65,1	61,7	59,6
Abgängige Personen						
Vermisste Personen	645	562	569	671	882	662
Aufenthalt geklärt	619	548	564	658	855	646
Aufenthalt nicht geklärt	26	14	5	13	27	16
Tot geborgen	32	27	26	34	29	30

5 Zahlen der Tiroler Industrie (2023)

	abs.	Veränderung zum Vorjahr in %
Abgesetzte Produktion (in 1.000 Euro)	13.837.151	-4,0
darunter Glasindustrie und Chemische Industrie	2.913.485	-1,7
Bauindustrie	798.478	-4,7
Holzindustrie	1.420.858	-17,5
Nahrungs- und Genussmittelindustrie	612.856	6,8
Metall-Bereich (Gießereiindustrie, NE-Metallindustrie, Maschinen und Metallwaren, Fahrzeugindustrie)	6.132.172	-3,3
Elektro- und Elektronikindustrie	608.046	8,6
Tiroler Direktexporte (in Mrd. Euro)		
Euro-Länder	4,9	-3,9
Drittstaaten	2,7	-
Ausland gesamt	7,6	-2,6
Dienstgeberbetriebe lt. Beschäftigtenstatistik der WKT	413	-3,5
Unselbständig Beschäftigte	40.126	-0,4
Ausbildungsbetriebe	96	3,2
Lehrlinge (lt. WKO-Wirtschaftskammer Österreich)	1.274	0,2

6 Medianpreise von Wohnimmobilien in Euro pro Quadratmeter Wohnfläche

	Wohnungen			Wohnhäuser		
	2015	2019	2023	2015	2019	2023
Österreich	2.781	3.497	4.023	1.663	2.108	2.678
Burgenland	1.337	1.604	1.753	1.029	1.335	1.831
Kärnten	2.160	2.468	3.215	1.351	1.719	2.500
Niederösterreich	2.407	2.874	3.189	1.484	1.978	2.480
Oberösterreich	2.285	2.875	3.190	1.722	2.212	2.793
Salzburg	3.159	4.010	4.981	3.020	3.636	5.192
Steiermark	1.991	2.631	2.768	1.438	1.802	2.347
Tirol	2.904	3.922	4.801	2.417	3.469	4.924
Vorarlberg	2.948	3.969	5.000	2.846	4.038	5.566
Wien	3.346	4.220	4.966	3.575	4.569	5.508

7 Erwerbstätigkeit, Arbeitsmarkt (Jahresdurchschnitt 2023)

Unselbständig Beschäftigte	356.604	3.956.271	9,0	1,7
darunter Frauen	169.526	1.841.223	9,2	2,1
davon Land- und Forstwirtschaft (Abschn. A)	1.572	26.012	6,0	5,4
Produktion (Abschn. B - F)	89.049	986.614	9,0	0,7
Dienstleistungen (Abschn. G - U)	259.256	2.875.544	9,0	2,2
Wirtschaftsklasse unbekannt	61	1.257	4,9	22,0
Präsenzdienr:innen; Kinderbetreuungs- geld- und Karenzgeldbezieher:innen	6.666	66.844	10,0	-5,8
Geringfügig Beschäftigte (inkl. geringfügig freie Dienstverträge)	33.174	365.461	9,1	0,5
darunter Frauen	21.165	220.376	9,6	0,7
Selbständig Beschäftigte	47.000	492.800	9,5	-1,7
darunter Frauen	15.800	178.000	8,9	1,3
Vorgemerkte Arbeitslose	14.664	270.773	5,4	-0,4
darunter bis 24 Jahre	1.646	28.323	5,8	2,9
50 Jahre und älter	4.661	85.522	5,5	-3,1
Frauen	6.556	116.919	5,6	-3,6
Ausländer (Männer und Frauen)	5.204	103.573	5,0	9,4
Offene Stellen	8.025	108.401	7,4	-18,7
Gemeldete Lehrstellensuchende	348	6.630	5,2	-1,9
Offene Lehrstellen	1.283	8.998	14,3	-7,1
Arbeitslosenrate (%)	3,9	6,4	.	.
Männer (%)	4,2	6,8	.	.
Frauen (%)	3,7	6,0	.	.

8 Tourismus (2023)

Ankünfte (Tourismusjahr in 1.000)	12.101,7	44.691,5	27,1	15,4
darunter in gewerblichen Betrieben	9.074,3	35.386,4	25,6	15,8
in Privatunterkünften (inkl. priv. Fewo)	1.765,2	4.542,9	38,9	12,9
Übernachtungen (Tourismusjahr in 1.000)	48.495,8	150.257,8	32,3	11,8
darunter in gewerblichen Betrieben	34.825,1	108.156,9	32,2	12,1
in Privatunterkünften (inkl. priv. Fewo)	10.041,9	23.397,9	42,9	10,1
Herkunft: Deutschland	26.424,5	57.342,9	46,1	9,7
Österreich	3.992,5	39.695,1	10,1	4,6
Niederlande	5.411,6	11.046,0	49,0	11,4
Schweiz und Liechtenstein	2.277,4	4.352,5	52,3	18,0
Belgien	1.615,4	2.870,9	56,3	-0,2
Vereinigtes Königreich	1.341,7	3.232,8	41,5	29,5
Fremdenunterkünfte ohne Camping (Sommer)	21.390	66.575	32,1	2,1
Fremdenbetten (Sommer)	337.140	1.122.151	30,0	2,5
darunter in gewerblichen Betrieben	217.717	743.427	29,3	3,8

Übernachtungsentwicklung in Tirol in den Tourismusjahren 1979 - 2023

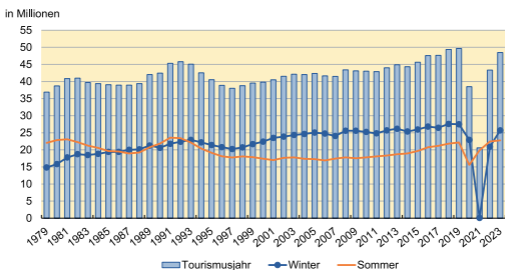

Unterkunftsart	Preis Ü/F in €		Preis Ü/F in €		Umsätze	
	Winter 2022/2023	Veränd. in % gegenüber der Vorjahressaison	Sommer 2023	Veränd. in % gegenüber der Vorjahressaison	Tourismusjahr 2023 in Mio. €	in %
Gewerbliche Betriebe	98,87	3,3	76,14	4,0	3.021	88,4
davon 5/4-Stern	143,06	3,1	104,71	4,2	2.079	60,8
3-Stern	75,90	3,8	56,29	3,5	490	14,3
2/1-Stern	49,94	3,7	40,71	3,3	185	5,4
Gewerbl. Fewo	45,47	3,4	32,65	3,5	266	7,8
Privatquartiere	32,79	1,7	25,75	1,7	43	1,3
Private Fewo	34,74	4,1	27,16	3,5	269	7,9
Sonstige Unterkünfte	24,96	2,3	23,14	4,3	86	2,5
Tirol	81,32	3,3	61,08	3,9	3.418	100,0

9 Entwicklung der Inflationsrate

Inflation in Österreich Jänner 2021 - Juni 2024

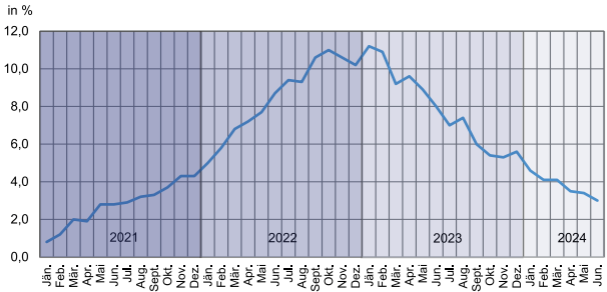

Wichtigste Preisänderungen im Jahr 2023 gegenüber 2022

Indexposition ¹⁾	Veränderung gegenüber	Einfluss auf
	Jahr 2022	Vorjahresveränderung
	+/- Prozent	+/- Prozentpunkte
Preistreiber		
Gas, Arbeitspreis	57,8	0,419
Wohnungsmiete, alle Kategorien	8,1	0,397
Fernheizung, Arbeitspreis	58,1	0,323
Flugpauschalreisen	10,6	0,170
Betriebskosten, Mietwohnung	6,8	0,141
Preisdämpfer		
Dieseltreibstoff	-9,5	-0,209
Superbenzin	-7,5	-0,134
Mobiltelefonie	-6,7	-0,067
Heizöl extra leicht, Großabnahme	-14,0	-0,065
Elektrischer Strom, Grund-, Zählergebühr	-16,7	-0,045

¹⁾ Gereiht nach dem Einfluss auf Vorjahresveränderung, aber ohne saisonale Produkte.

10 Eingebürgerte Personen 1947 - 2023

Einbürgerungen

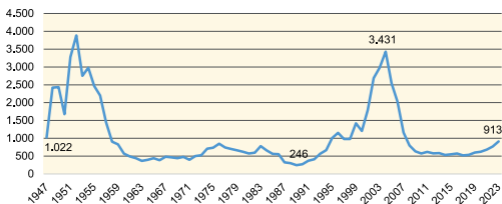

Eingebürgerte Personen nach bisheriger Staatsangehörigkeit 2023 (Auswahl)

EU-Staaten	157	Amerika	16
Deutschland	54	Mexiko	5
Rumänien	19	Asien	298
Italien	18	Syrien - Arabische Republik	121
Slowakei	14	Afghanistan	39
Übriges Europa	5	Iran - Islamische Republik	39
Europäische Drittstaaten	329	Armenien	30
Türkei	163	Irak	26
Bosnien, Herzegowina	67	Staatenlos, Unbekannt	17
Afrika	91		
Somalia	44	Insgesamt	913

Quellenangabe:

Amt der Tiroler Landesregierung:

Abteilung Raumordnung und Statistik: Eigene Erhebungen

Statistik Austria: Diverse Auswertungen und Publikationen

Arbeitsmarktservice Österreich: Arbeitsmarktdaten 2023

Hauptverband der Österreichischen Sozialversicherungsträger:

Statistische Daten aus der Sozialversicherung 2023

Landespolizeidirektion Tirol

Tiroler Wirtschaftskammer, Industriellenvereinigung Tirol 2023

Impressum:

Amt der Tiroler Landesregierung
 Abteilung Raumordnung und Statistik
 Heiligegeiststraße 7 - 9, 6020 Innsbruck
 Tel. +43 512/508-3633
 e-mail: raumordnung.statistik@tirol.gv.at
 http://www.tirol.gv.at/statistik

Bearbeitung: Antonia Erhart

Redaktion: Mag. Manfred Kaiser

Bezirk/ Gemeinde	Wohn- bevölkerung 1. 1. 2024	Ausländer- Innen in % 2023	Geburten- saldo 2023	Wanderungs- saldo 2023	Nächtigungen Berichtsjahr 2023	Betten Winter 2023	Finanzkraft II ¹⁾ pro EW (in €) 2024
Tirol	775.970	18,7	119	4.568	48.495.791	341.464	1.531
Innsbruck	132.188	31,4	-153	976	1.774.730	8.418	2.037
Imst	62.674	13,4	110	116	6.236.590	44.719	1.416
Arzl/Pitztal	3.160	9,7	-12	28	125.848	1.051	1.334
Haiming	4.900	10,3	24	-9	139.584	974	1.366
Imst	11.108	19,9	16	-40	206.870	1.389	1.522
Imsterberg	826	3,5	3	-	12.625	129	1.245
Jerzens	904	10,3	-1	-25	231.728	1.878	1.459
Karres	633	2,7	-1	-10	6.309	71	1.258
Karrösten	718	6,0	-	12	44.845	180	1.260
Längenfeld	4.927	13,7	8	22	782.140	4.575	1.391
Mieming	3.971	12,8	-10	26	166.248	700	1.275
Mils/Imst	657	9,3	5	-3	4.458	39	1.284
Mötz	1.357	12,5	-2	-3	743	19	1.196
Nassereith	2.239	10,2	-11	28	77.418	420	1.235
Obsteig	1.479	16,1	4	-52	136.717	988	1.189
Oetz	2.382	14,3	-4	6	329.124	2.740	1.415
Rietz	2.515	6,9	8	8	9.570	81	1.286
Roppen	1.951	11,4	13	31	35.696	494	1.366
St.Leonhard/Pitztal	1.442	11,7	6	-18	550.859	3.997	1.521
Sautens	1.603	18,6	1	3	117.800	954	1.294
Silz	2.640	9,5	3	30	241.974	2.427	1.537
Sölden	3.110	20,5	1	22	2.501.391	17.862	2.409
Stams	1.608	12,3	1	24	17.337	156	1.344
Tarrenz	2.855	10,3	16	-2	35.803	412	1.237
Umhausen	3.514	14,1	35	26	308.284	2.258	1.313
Wenns	2.175	10,6	7	12	153.219	925	1.237
Innsbruck-Land	186.121	15,2	55	1.325	5.506.160	37.754	1.360
Absam	7.374	10,3	-6	53	21.973	159	1.325
Aldrans	2.829	15,3	4	15	10.370	110	1.257
Ampass	1.836	16,6	4	-25	12.576	77	1.233
Axams	6.325	11,6	9	61	141.263	1.008	1.227
Baumkirchen	1.265	11,1	-4	-20	3.216	47	1.255
Birgitz	1.511	12,6	5	-5	14.675	121	1.235
Ellbögen	1.183	5,7	1	29	12.499	115	1.198
Flurling	1.306	10,5	-1	2	3.546	35	1.235
Fritzens	2.189	8,8	4	-	1.590	29	1.302
Fulpmes	4.599	18,7	9	31	320.986	2.093	1.388
Gnadenwald	846	7,6	-1	-10	11.120	122	1.252
Götzens	4.188	13,0	24	20	82.475	505	1.278
Gries/Brenner	1.360	14,9	9	8	39.690	409	1.305
Gries/Sellrain	621	4,2	1	-9	34.710	398	1.237
Grinzens	1.474	10,1	13	-10	5.353	46	1.170
Gschnitz	449	7,3	1	-4	34.995	321	1.244
Hall/Tirol	14.755	23,6	-64	401	118.491	641	1.553
Hatting	1.525	11,0	14	1	3.254	36	1.171
Inzing	4.112	11,7	5	87	11.676	108	1.338

Bezirk/ Gemeinde	Wohn- bevölkerung 1. 1. 2024	Ausländer- Innen in % 2023	Geburten- saldo 2023	Wanderungs- saldo 2023	Nächtigungen Berichtsjahr 2023	Betten Winter 2023	Finanzkraft II ¹⁾ pro EW (in €) 2024
Kematen/Tirol	3.304	14,1	11	63	19.683	204	1.459
Kolsass	1.674	10,2	3	10	19.442	121	1.305
Kolsassberg	869	6,0	6	18	44.296	289	1.225
Lans	1.173	13,2	8	-2	89.957	378	1.379
Leutasch	2.525	28,2	-1	23	466.983	3.696	1.377
Matrei/Brenner	3.556	10,3	-22	33	67.023	666	1.302
Mieders	1.987	15,8	8	-15	67.115	493	1.327
Mils	4.660	12,0	9	43	30.548	300	1.356
Mutters	2.307	14,9	3	19	103.524	567	1.313
Natters	2.114	12,5	-12	25	136.217	283	1.310
Navis	2.054	4,7	6	-1	19.613	322	1.315
Neustift/Stubaital	5.006	16,1	14	-20	1.200.705	7.055	1.439
Oberhofen/Inntal	1.924	11,8	10	26	1.388	28	1.298
Obernberg/Brenner	402	9,2	2	-	36.245	296	1.176
Oberperfuss	3.106	5,9	16	5	55.746	469	1.238
Patsch	1.143	10,1	4	3	16.230	158	1.187
Petttau	1.114	9,8	3	8	9.588	64	1.220
Pfaffenhofen	1.286	16,1	8	-5	1.626	41	1.339
Polling/Tirol	1.371	12,1	-	5	-	-	1.285
Ranggen	1.137	9,0	8	5	-	5	1.207
Reith/Seefeld	1.571	29,5	10	9	167.963	1.091	1.295
Rinn	1.944	10,1	3	4	11.958	82	1.246
Rum	9.426	16,3	-24	67	46.756	282	1.429
St.Sigmund/Sellrain	186	14,5	1	-2	40.213	373	1.271
Scharnitz	1.445	33,1	-13	18	61.120	492	1.189
Schmirn	874	2,7	-3	3	17.949	206	1.219
Schönberg/Stubaital	1.063	19,8	2	-24	31.556	250	1.335
Seefeld/Tirol	3.639	36,3	-11	56	1.080.662	6.983	1.648
Sellrain	1.335	6,1	-2	1	23.513	165	1.215
Sistrans	2.288	9,8	1	2	7.950	78	1.261
Steinach/Brenner	3.676	14,7	2	-10	90.302	848	1.320
Telfes/Stubai	1.618	12,2	3	-1	79.824	659	1.255
Telfs	16.244	20,3	-37	11	237.687	1.838	1.454
Thaur	4.369	14,0	33	35	29.799	187	1.351
Trins	1.384	7,8	5	8	38.020	633	1.206
Tulfes	1.732	12,1	11	23	49.350	534	1.270
Unterperfuss	239	11,7	-16	17	5.575	15	1.351
Vals	528	4,7	2	1	11.363	161	1.231
Völs	7.275	15,3	-10	99	5.971	14	1.332
Volders	4.585	11,6	17	38	39.160	176	1.259
Wattenberg	794	4,8	4	13	17.973	144	1.212
Wattens	8.113	15,2	-42	-16	27.091	188	1.584
Wildermieming	1.010	10,4	4	10	71.119	323	1.313
Zirl	8.324	14,4	4	95	42.899	217	1.342
Kitzbühel	66.059	20,5	-79	381	6.049.866	44.840	1.450
Aurach/Kitzbühel	1.143	22,4	1	8	54.126	480	1.513
Brixen/Thale	2.701	15,3	1	19	314.462	3.155	1.363
Fieberbrunn	4.591	16,8	-18	25	555.584	3.486	1.412
Going/Wilden Kaiser	1.972	23,8	15	14	390.531	2.208	1.477

Bezirk/ Gemeinde	Wohn- bevölkerung 1. 1. 2024	Ausländer- Innen in % 2023	Geburten- saldo 2023	Wanderungs- saldo 2023	Nächtigungen Berichtsjahr 2023	Betten Winter 2023	Finanzkraft II ¹⁾ pro EW (in €) 2024
Hochfilzen	1.322	14,9	1	25	74.857	713	1.343
Hopfgarten/Brixental	5.793	12,7	8	34	426.617	3.713	1.357
Itter	1.178	12,0	-1	-4	146.888	996	1.382
Jochberg	1.542	17,0	-1	27	101.582	1.086	1.432
Kirchberg/Tirol	5.320	24,1	-9	23	774.360	5.615	1.441
Kirchdorf/Tirol	4.174	18,5	8	91	280.219	1.968	1.403
Kitzbühel	8.279	26,7	-56	52	698.955	5.374	1.706
Kössen	4.580	22,6	-4	54	555.017	2.679	1.374
Oberndorf/Tirol	2.396	19,1	-16	6	115.741	1.025	1.492
Reith/Kitzbühel	1.730	25,5	2	-4	104.895	962	1.458
St.Jakob/Haus	837	14,8	2	10	79.176	590	1.277
St.Johann/Tirol	9.875	24,2	-10	-1	477.091	3.517	1.484
St.Ulrich/Pillersee	1.930	23,0	1	-40	122.921	1.214	1.321
Schwendt	916	22,9	6	-6	49.744	297	1.235
Waidring	2.079	15,6	1	8	203.015	1.399	1.370
Westendorf	3.701	15,6	-10	40	524.085	4.363	1.400
Kufstein	114.001	19,9	124	798	4.685.651	33.661	1.486
Alpbach	2.553	10,8	-7	-11	414.164	2.715	1.379
Angath	1.017	10,9	-5	-1	10.401	160	1.258
Angerberg	1.981	7,6	19	28	32.514	351	1.242
Bad Häring	2.987	17,7	-6	23	178.131	914	1.264
Brandenberg	1.519	7,0	-11	-33	33.389	266	1.200
Breitenbach/Inn	3.564	9,7	16	36	55.867	506	1.242
Brixlegg	3.124	18,4	-5	68	17.351	233	1.488
Ebbs	5.929	17,1	-17	73	138.862	942	1.352
Ellmau	2.951	26,3	15	42	824.583	5.210	1.624
Erl	1.629	21,5	17	9	50.114	540	1.309
Kirchbichl	6.009	15,1	-22	48	19.947	198	1.391
Kramsach	5.020	11,9	-5	-17	236.879	740	1.351
Kufstein	20.169	32,2	8	235	180.901	1.396	1.678
Kundl	4.953	16,7	7	52	4.163	113	1.975
Langkampfen	4.260	14,3	-15	35	19.872	233	1.920
Mariastein	447	14,3	4	-8	16.430	134	1.285
Münster	3.604	8,8	15	32	25.610	330	1.244
Niederndorf	2.880	15,9	14	-14	17.646	165	1.350
Niederndorferberg	735	14,8	3	-3	7.442	90	1.199
Radfeld	2.576	16,6	20	-8	43.093	372	1.507
Rattenberg	464	37,9	3	2	4.272	46	1.391
Reith/Alpbachtal	2.845	15,4	9	40	153.320	1.338	1.335
Rettenschöss	578	15,6	1	4	17.152	252	1.219
Scheffau/Wild.Kaiser	1.552	18,6	-6	-26	297.734	2.087	1.360
Schwoich	2.650	11,2	5	49	23.171	158	1.394
Söll	3.767	15,2	2	25	554.121	4.038	1.440
Thiersee	3.182	18,4	12	7	186.321	1.301	1.301
Walchsee	2.192	23,7	6	37	331.358	1.849	1.371
Wildschönau	4.377	12,9	6	29	715.712	6.225	1.356
Wörgl	14.487	28,2	41	45	75.131	759	1.548

Bezirk/ Gemeinde	Wohn- bevölkerung 1. 1. 2024	Ausländer- Innen in % 2023	Geburten- saldo 2023	Wanderungs- saldo 2023	Nächtigungen Berichtsjahr 2023	Betten Winter 2023	Finanzkraft II ¹⁾ pro EW (in €) 2024
Landeck	45.053	12,1	44	74	8.298.397	65.713	1.509
Faggen	393	7,1	4	-	5.995	49	1.213
Fendels	281	8,9	1	-3	81.523	409	1.385
Fiss	1.051	13,6	5	-26	936.466	5.644	2.289
Fließ	3.136	7,0	13	-12	66.436	642	1.256
Flirsch	1.063	19,4	-10	28	82.875	810	1.251
Galtür	780	8,7	-6	-5	477.583	4.046	1.880
Grins	1.369	5,2	-2	14	7.675	102	1.309
Ischgl	1.638	10,5	-1	20	1.458.111	12.076	2.613
Kappl	2.558	6,1	-2	16	478.194	5.357	1.389
Kaunerberg	453	4,4	-2	2	14.258	166	1.166
Kaunertal	636	9,1	-2	4	278.261	1.556	1.610
Kauns	545	7,2	6	4	17.455	170	1.149
Ladis	547	10,2	-2	2	381.347	2.518	1.748
Landeck	7.616	18,4	8	28	76.872	676	1.393
Nauders	1.566	15,5	-2	-2	542.753	3.884	1.598
Pettneu/Arlberg	1.447	12,2	-2	-25	199.441	1.901	1.360
Pfunds	2.600	11,4	-5	-	220.191	1.598	1.310
Pians	802	13,2	1	12	8.214	167	1.455
Prutz	1.879	15,9	10	-8	93.600	396	1.367
Ried/Oberinntal	1.337	15,7	-1	19	181.046	1.140	1.451
St.Anton/Arlberg	2.366	20,0	-	1	1.109.218	11.353	2.067
Schönwies	1.762	6,2	12	-2	2.815	40	1.257
See	1.246	6,4	7	6	242.037	2.039	1.392
Serfaus	1.188	14,5	4	-2	1.185.652	7.363	2.640
Spiss	98	18,4	-	-5	19.736	212	1.327
Stanz/Landeck	585	3,4	-	9	2.066	16	1.290
Strengen	1.214	4,5	-	-12	12.411	128	1.231
Tobadill	495	5,7	-3	-7	16.674	201	1.236
Tösens	760	9,5	-	1	16.802	174	1.225
Zams	3.642	12,2	13	17	82.690	880	1.428
Lienz	48.841	6,6	-64	59	2.160.099	16.869	1.386
Abfaltersbach	640	4,2	1	-6	3.369	79	1.642
Ainet	913	3,2	-4	-1	17.447	96	1.305
Amlach	531	7,2	6	6	43.663	212	1.258
Anras	1.210	3,6	-1	-12	14.653	145	1.253
Assling	1.747	4,4	3	-13	17.803	165	1.374
Außervillgraten	729	2,1	-1	-1	23.878	285	1.262
Dölsach	2.309	5,8	11	-15	12.550	123	1.276
Gaimberg	871	4,6	-	-8	38.683	310	1.279
Heinfels	1.000	8,4	2	-10	51.524	460	1.613
Hopfgarten/Defereggen	663	3,9	1	-4	23.124	326	1.306
Innervillgraten	895	2,3	1	-7	59.491	580	1.260
Iselsberg-Stronach	610	8,4	2	-1	36.702	231	1.264
Kals/Großglockner	1.108	6,7	-5	1	276.303	1.896	1.410
Kartitsch	761	5,1	-	7	60.207	793	1.303
Lavant	357	6,4	2	12	70.846	436	1.581
Leisach	721	6,9	1	12	16.344	136	1.335
Lienz	12.039	12,4	-90	144	187.979	1.217	1.568

Bezirk/ Gemeinde	Wohn- bevölkerung 1. 1. 2024	Ausländer- Innen in % 2023	Geburten- saldo 2023	Wanderungs- saldo 2023	Nächtigungen Berichtsjahr 2023	Betten Winter 2023	Finanzkraft II ¹⁾ pro EW (in €) 2024
Matrei/Osttirol	4.594	2,2	-13	-4	249.570	1.942	1.396
Nikolsdorf	873	6,0	-1	-5	11.558	80	1.257
Nußdorf-Debant	3.387	6,1	-7	-16	12.638	138	1.337
Oberlienz	1.487	4,6	6	3	4.606	71	1.233
Obertilliach	663	2,0	-1	-8	168.398	1.085	1.384
Prägraten/Großv.	1.135	3,2	2	-2	85.596	703	1.253
St.Jakob/Deferegggen	815	5,3	2	-	256.740	2.209	1.527
St.Johann/Walde	298	2,3	-	-7	1.024	6	1.237
St.Veit/Deferegggen	623	4,3	-2	-3	49.247	471	1.311
Schlaiten	472	2,3	-1	21	3.627	34	1.221
Sillian	2.029	9,5	6	3	192.760	1.156	1.392
Strassen	801	6,2	1	-1	28.140	250	1.263
Thurn	641	2,8	9	6	24.322	208	1.238
Tristach	1.503	4,8	3	-28	40.845	175	1.173
Untertilliach	216	7,4	3	2	4.748	70	1.302
Virgen	2.200	2,9	-	-6	71.714	781	1.220
Reutte	33.859	23,1	-27	277	4.026.451	26.358	1.454
Bach	640	8,8	-5	-8	104.626	1.204	1.340
Berwang	622	25,4	-3	-4	256.169	2.026	1.635
Biberwier	671	24,4	-1	12	182.154	1.274	1.411
Bichlbach	772	20,9	-1	18	115.266	791	1.336
Breitenwang	1.453	18,7	-10	-6	100.831	195	2.229
Ehenbichl	822	17,4	-26	19	35.571	247	1.273
Ehrwald	2.599	29,5	-7	2	587.395	3.155	1.481
Elbigenalp	905	12,9	2	2	109.925	940	1.368
Elmen	402	12,7	5	7	17.007	237	1.266
Forchach	252	14,3	-2	9	4.969	82	1.466
Grän	612	31,0	3	-10	432.689	1.620	2.089
Gramais	45	13,3	-	5	11.791	153	1.462
Häselgehr	686	10,9	6	4	22.830	138	1.246
Heiterwang	550	13,6	4	7	68.094	274	1.286
Hinterhornbach	91	5,5	1	-3	15.266	159	1.307
Höfen	1.282	14,0	-1	9	52.775	445	1.448
Holzgau	389	14,9	-1	3	148.421	1.098	1.498
Jungholz	311	70,1	-	20	72.723	645	1.546
Kaisers	72	12,5	1	-2	10.065	111	1.349
Lechaschau	2.092	20,2	-7	13	47.484	367	1.366
Lermoos	1.166	26,5	-1	21	580.366	3.330	1.885
Musau	391	17,1	1	5	12.218	36	1.266
Namlos	58	19,0	-	-1	5.546	120	1.371
Nesselwängle	478	22,4	1	18	157.495	1.176	1.598
Pfafflar	97	20,6	-2	6	21.482	295	1.464
Pflach	1.626	26,4	14	4	12.122	122	1.187
Pinswang	421	26,4	2	1	15.210	148	1.317
Reutte	7.275	31,1	16	98	114.189	637	1.424
Schattwald	464	24,1	-2	10	61.597	494	1.403
Stanzach	515	15,1	2	-4	38.593	457	1.302
Steeg	653	5,8	-4	-4	126.999	1.067	1.393
Tannheim	1.166	28,4	1	3	330.531	2.153	1.584

Bezirk/ Gemeinde	Wohn- bevölkerung 1. 1. 2024	Ausländer- Innen in % 2023	Geburten- saldo 2023	Wanderungs- saldo 2023	Nächtigungen Berichtsjahr 2023	Betten Winter 2023	Finanzkraft II ¹⁾ pro EW (in €) 2024
Vils	1.512	24,9	-7	9	8.915	81	1.370
Vorderhornbach	274	10,2	-	5	21.429	138	1.197
Wängle	994	18,9	-1	16	46.620	401	1.229
Weißenbach/Lech	1.256	12,0	-4	-6	31.934	216	1.300
Zöblen	245	20,4	-1	-1	45.154	326	1.387
Schwaz	87.174	16,3	109	562	9.757.847	63.132	1.450
Achenkirch	2.278	24,6	-9	26	498.515	2.164	1.428
Aschau/Zillertal	1.858	11,2	6	-25	429.346	2.071	1.421
Brandberg	382	5,8	5	-2	36.550	451	1.482
Bruck/Ziller	1.131	6,0	-1	11	33.255	358	1.216
Buch/Tirol	2.605	10,9	5	4	16.078	163	1.265
Eben/Achensee	3.518	27,0	-5	31	1.094.070	5.054	1.569
Finkenberg	1.432	15,9	2	-5	412.331	2.474	1.564
Fügen	4.317	22,5	-9	12	642.849	3.916	1.469
Fügenberg	1.513	9,8	3	-3	256.346	2.413	1.338
Gallzein	703	5,0	-1	-8	6.349	65	1.188
Gerlos	787	15,5	3	-19	684.307	4.440	2.190
Gerlosberg	481	4,0	1	-5	104.606	868	1.289
Hainzenberg	738	10,8	-	9	109.140	1.012	1.292
Hart/Zillertal	1.664	9,9	14	20	131.733	1.036	1.239
Hippach	1.451	8,5	-	-10	269.268	2.259	1.318
Jenbach	7.600	24,9	25	83	27.464	214	1.489
Kaltenbach	1.314	19,2	-2	-1	295.281	2.090	1.666
Mayrhofen	3.975	26,4	-27	49	1.492.921	8.838	1.693
Pill	1.269	7,2	9	10	56.582	331	1.420
Ramsau/Zillertal	1.744	15,9	12	16	209.382	1.849	1.391
Ried/Zillertal	1.248	15,0	11	-40	190.160	1.556	1.489
Rohrberg	572	5,1	4	-4	90.725	765	1.492
Schlitters	1.571	15,1	15	-5	45.121	350	1.299
Schwaz	14.394	19,1	-72	253	39.086	374	1.493
Schwendau	1.839	14,6	1	-6	275.033	2.302	1.341
Stans	2.243	11,7	18	18	80.273	418	1.497
Steinberg/Rofan	297	25,3	-1	6	18.031	247	1.261
Strass/Zillertal	839	8,8	3	-18	49.804	577	1.556
Stumm	1.939	10,3	5	20	220.368	1.869	1.383
Stummerberg	865	2,9	5	7	66.469	808	1.261
Terfens	2.329	9,8	12	26	11.860	90	1.362
Tux	1.927	17,2	4	-20	993.108	5.632	1.836
Uderns	1.947	13,9	10	15	179.131	1.349	1.332
Vomp	5.499	15,0	21	61	67.921	366	1.409
Weer	1.786	13,1	12	13	38.811	104	1.256
Weerberg	2.512	4,7	21	-17	58.110	543	1.226
Wiesing	2.192	10,4	3	20	54.695	294	1.340
Zell/Ziller	1.757	16,4	2	46	362.729	2.585	1.559
Zellberg	658	6,1	4	-6	110.039	837	1.455

¹⁾ Finanzkraft II lt. § 21 (5) Tiroler Mindestsicherungsgesetz (LGBl. Nr. 99/2010)
Einwohner: Statistik Austria, Bevölkerungsregister 31. 10. 2022